

M. 19 1986 488



MINISTERO DELLE FINANZE  
 DIREZIONE GENERALE DEL CATASTO E DEI SERVIZI TECNICI ERARIALI

Lire 150

# NUOVO CATASTO EDILIZIO URBANO

(R. DECRETO-LEGGI 12 APRILE 1986, N. 231)

Planimetria dell'immobile situato nel Comune di **VECCHIANO** Via **MAGAGNA**  
 Ditta **ISTITUTO AUTONOMO PER LE CASE POPOLARI DELLA PROVINCIA DI PISA PER L'EDIFICIO - COMUNE DI VECCHIANO PER L'AREA**  
 Allegata alla dichiarazione presentata all'Ufficio Tecnico Erariale di **PISA**

Catasto dei Fabbricati - Situazione al 09/11/2011 - Comune di VECCHIANO (L.702) - Foglio 29 Partec. 2063 - Subalterno 22  
 VIA DEL MAGAGNA piano 2-3-  
 PROPRIETA' ESCLUSIVA  
 PROPRIETA' A COMUNE

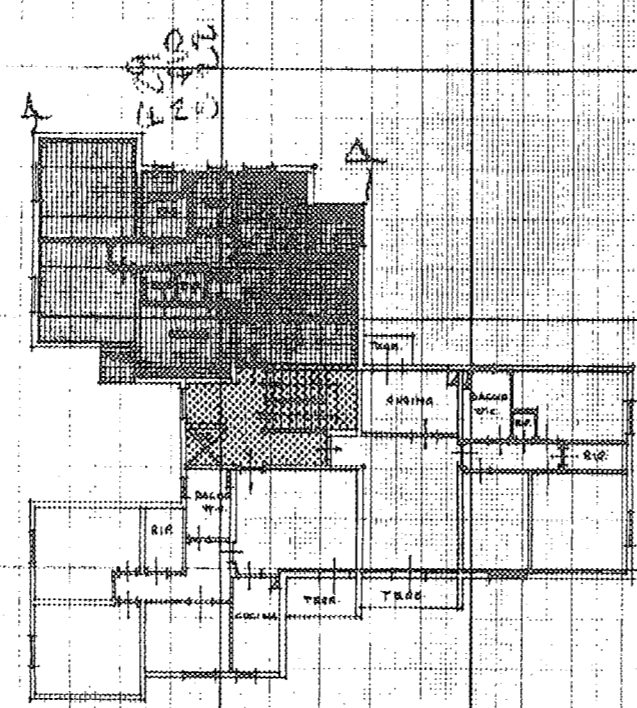

PIANO 1° soppalco H=2.30

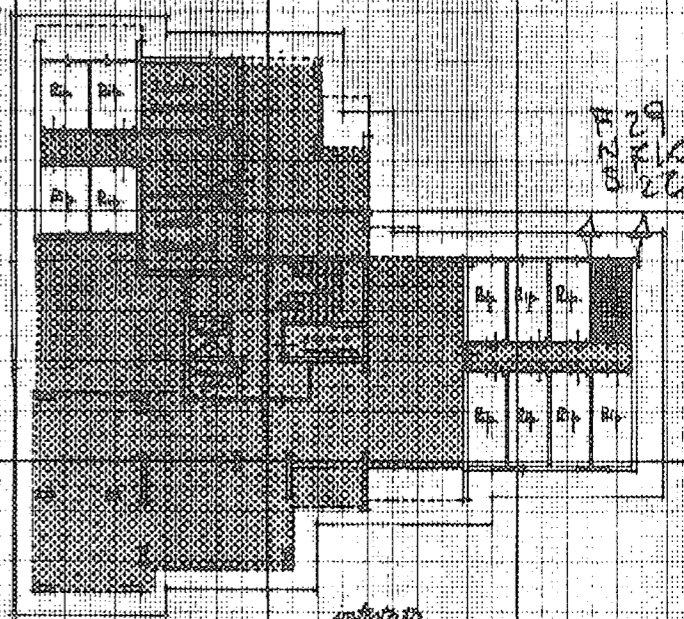

PIANO TERRENO H=2.40

ORIENTAMENTO

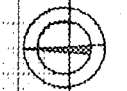

SCALA DI 1:200

SPAZIO RISERVATO PER LE ANNOTAZIONI D'UFFICIO	
DATA	29
PROT. N°	710
	22

Compilata dal Geom. CARLO MARCHI  
 (Titolo, nome e cognome del tecnico)  
 Verificata da Ing. I.A.C.P.  
 della Provincia di PISA  
 DATA 15.09.1986  
 Firma: Carlo Marchi